

PODZIMNÍ VOLBY DO POSLANECKÉ SNĚMOVNY A EDOKLADY

ING. MARTIN MESRŠMÍD

ŘEDITEL AGENTURY

DIGITÁLNÍ
A INFORMAČNÍ
AGENTURA_

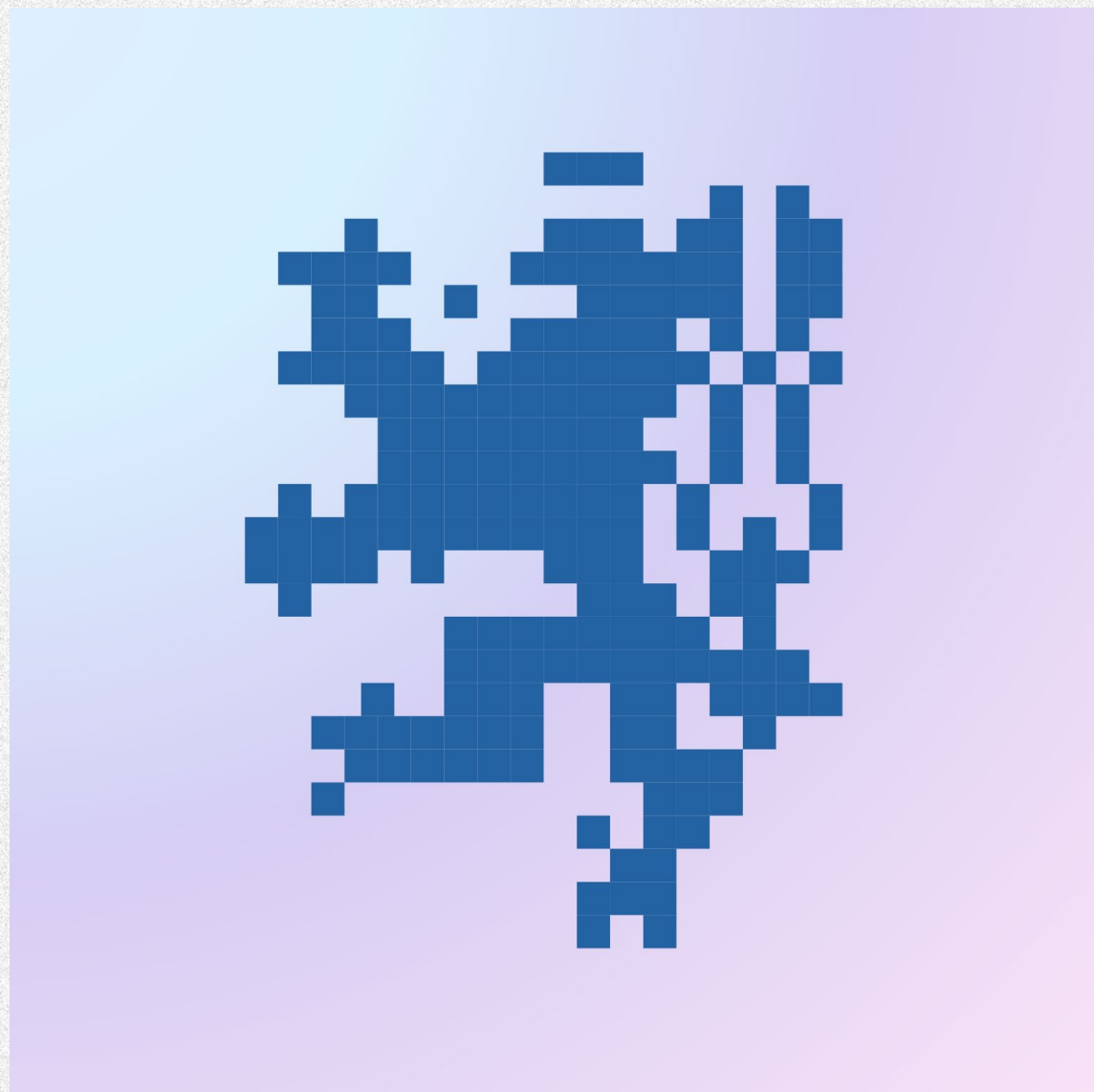

DĚKUJEME_

POUZE 0,5 % (33) OBCÍ JE NEREGISTROVANÝCH_

8 ZE 14 KRAJŮ MÁ 100% PROREGISTROVANOST_

[VÝCHOZÍ STAV (14. 3.) BYL 28%_]

Kraje	NE	ANO	Celkový součet	Neregistrovaní
Vysočina	24	681	705	3,40%
Jihomoravský	3	699	702	0,40%
Karlovarský	1	134	135	0,70%
Jihočeský	2	623	625	0,30%
Středočeský	2	1142	1144	0,20%
Zlínský	1	307	308	0,30%
Královéhradecký	0	449	449	0,00%
Plzeňský	0	512	512	0,00%
Hlavní město Praha	0	59	59	0,00%
Liberecký	0	217	217	0,00%
Moravskoslezský	0	332	332	0,00%
Olomoucký	0	403	403	0,00%
Pardubický	0	460	460	0,00%
Ústecký	0	359	359	0,00%
Celkový součet	33	6378	6411	0,50%

ÚVOD

- Od 1.1.2025 povinnost akceptace eDokladů **okrskovými volebními komisemi.**
- Registrovaných uživatelů eDokladů je **nyní 800 000** a jejich počet roste.
- Celkový počet volebních okrsků s počtem volebních komisí bude **okolo 15 000.**
- **Většina obcí je aktuálně připravená pro ověřování eDokladů (neregistrováno pouze 0,5% obcí).**
- Pro všechny obce platí povinnost akceptace eDokladů od 1.1.2025!

OVĚŘOVÁNÍ EDOKLADŮ U VOLEB_

- Registraci k ověřování eDokladů, technické zajištění (telefony, PC, konektivita) a nastavení přístupů do ověřovacích aplikací eDokladů pro volební komise **zajišťuje vždy obec** spravující svůj volební okrsek/okrsky.
- eDoklady nabízí ověřovatelům dva způsoby ověření:
 - pomocí [mobilní aplikace](#) (ověření mobil to mobil).
 - pomocí [webové aplikace](#) (mobil to desktop).
- CO TO ZNAMENÁ? Například: omezení internetového připojení (slabé wifi, kyberútok) je pro obce řešitelné.
- Každé volební komisi je doporučeno mít k dispozici **alespoň jeden** mobilní telefon pro ověřování eDokladů (lze takto ověřit i offline)

Pro volby je předpřipravená globální datová sada určená k ověření u voleb zahrnující tyto údaje: fotografie, jméno, příjmení, datum narození, adresa trvalého pobytu, změny (např. o změně adresy). Údaje z této sady se nikam neukládají.

METODIKA OVĚŘOVÁNÍ EDOKLADŮ U VOLEB_

- Obcím byla ze strany DIA ve spolupráci s Odborem voleb MVCR připravena souhrnná metodika k přijímání eDokladů ve volebních místnostech.
- Není teorie, pouze na základě úvahy „od stolu v Praze“, ale čerpali jsme ze zkušeností z využití eDokladů při:
 - doplňovací senátní volby v Brně v lednu,
 - nové volby do zastupitelstev šest obcí v březnu,
 - nové volby do zastupitelstev čtyř obcí v červnu.

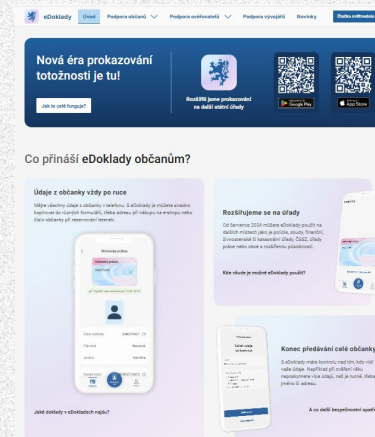
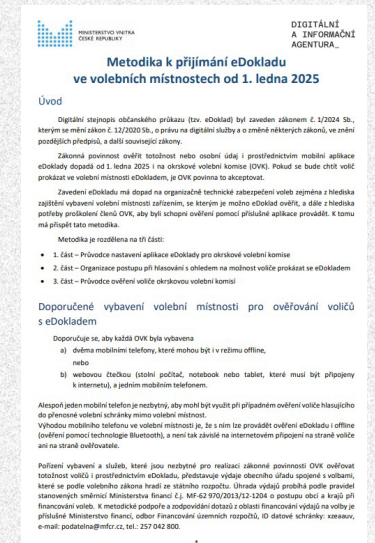

METODIKA POSKYTUJE_

- Instrukce pro obce k zajištění vybavení a nastavení přístupů do ověřovacích aplikací eDokladů volebním komisím ve svém volebním okrsku před volbami a po volbách.
- Instrukce pro členy volebních komisí jak ověřit voliče přes mobilní aplikaci nebo webovou čtečku, který se prokáže eDokladem.
- Na jaké situace se připravit (např. ověření offline), jaké údaje žádat, jak postupovat v případě problému s ověřením (neplatný eDoklad, technický problém) a na koho se případně dále obrátit.
- Ze strany MV byla začátkem září hromadně rozeslána nová aktualizovaná verze metodiky s dalšími podklady.

PODPORA_(JEŠTĚ)PŘED VOLBAMI

- Podpora na mailu – technické dotazy edoklady@nakit.cz
- Podpora na mailu – věcné a metodické [dotazy edoklady@dia.gov.cz](mailto:dotazy.edoklady@dia.gov.cz)
- Hotline linka od 15.9., Po-Pá 8-18, číslo budeme distribuovat do 15.9.

- Setkání kontaktních osob na jednotlivých krajských úřadech.
- Ve spolupráci s MV, kraji a NAKIT telefonicky komunikujeme s posledními neregistrovanými obcemi a poskytujeme podporu k registraci.
- Prezentace SMS ČR.
- Připravili jsme instruktážní videa pro ověřování eDokladů

PODPORA_BĚHEM VOLEB_

Telefonická podpora pro komise (ČR) k dispozici:

- 2.10. 8.00 – 16.00
- 3.10. 7.00 – 22.00
- 4.10. 7.00 – 14.00
- PROSÍME nedistribuuje číslo mimo volební komise , ohrozíte dostupnost operátorů.

„VIP“ telefonická podpora k dispozici: krajským kontaktním pracovníkům, konzulárním pracovištím, klíčovými kontaktům na MV, MZV. Telefonická podpora pro komise (ČR) k dispozici:

- 1.10. – 4.10. 24/7

V případě závažné události budeme rozesílat SMS přímo do komisí (na základě spolupráce s MV (odbor voleb), KÚ budeme mít k dispozici kontaktní mobilní čísla)

DĚKUJI ZA POZORNOST

DOTAZY?

[EDOKLADY.GOV.CZ](https://edoklady.gov.cz)